Exposé-Nr.: 705

Ladenlokal mit Schaufensterfront in zentraler Lage an der Elter Straße

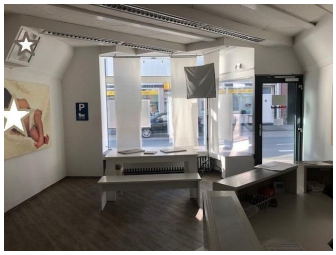

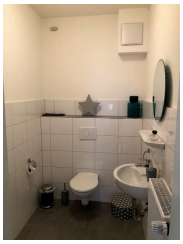

OBJEKTDATEN

Erwerbsart	Miete
Objektgröße	120,00 m²
Immobilienart	Laden / Einzelhandel, in Nutzung
Lage	Innenstadt, Emsstraße & Emsgalerie
Anschrift	Elter Straße 3, 48429 Rheine
Ausstattung	Wir bieten ein schönes Ladenlokal in zentraler Lage. Die Zentralgasheizung wurde 2023 erneuert. Ausstattung und Preise auf Anfrage!
Entfernung Autobahn	4,95 km
Entfernung Bahnhof	1,07 km
Verfügbar ab	01.08.2025
Preis	auf Anfrage

BESCHREIBUNG

Details auf Anfrage

KONTAKT

Rheiner Siedlungsbau GmbH
Herr Matthias Rudolph
Lindenstraße 65
48431 Rheine

Telefon: 05971 / 97 210

E-Mail: info@wohnen-in-rheine.de