Exposé-Nr.: 692

Modernisiertes Bürogebäude in ehemaligem Wohnhaus im Industriegebiet Nord, Bürofläche ca. 200 m2, sofort beziehbar

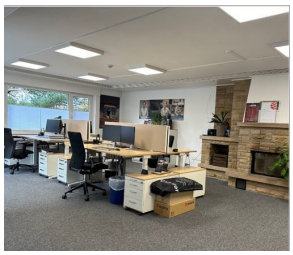

OBJEKTDATEN

Erwerbsart	Miete
Objektgröße	390,00 m²
Grundstücksgröße	600,00 m²
Immobilienart	Büro / Praxis, Leerstand
Lage	Stadtforst, Schotthock
Anschrift	Sandkampstraße 91, 48432 Rheine
Ausstattung	Siehe Fotos
Entfernung Autobahn	3,03 km
Entfernung Bahnhof	4,48 km
Verfügbar ab	sofort
Preis	2300 + MwSt

BESCHREIBUNG

Das ehemalige Wohnhaus, bestehend aus einem Haupt- und einem Nebenhaus, wurde für Gewerbezwecke umgestaltet. Die Gesamtfläche des Gebäudes beträgt ca. 390 m2, hiervon wurden ca. 175 m2 in Büroflächen umgestaltet, zusätzlich wurden zwei Küchenbereiche ausgestattet (ca. 20 m2). Das Objekt verfügt außerdem über eine Garage sowie einen Garten mit Terrasse. Die Miete für dieses Objekt beträgt aktuell 2.300 € + 19% MwSt., zuzüglich Nebenkosten.

KONTAKT

Berbel Ablufttechnik GmbH
Herr Andreas Wolfsholz
Sandkampstraße 100
48432 Rheine

Telefon: +49 (5971) 80809 - 17

E-Mail: A.Wolfsholz@berbel.de
Web: http://www.berbel.de