Exposé-Nr.: 696

Büro und Geschäftsräume Neuenkirchnerstr zu vermieten

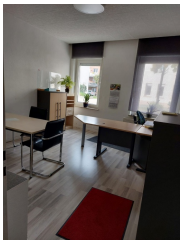

OBJEKTDATEN

Erwerbsart	Miete
Objektgröße	85,00 m²
Grundstücksgröße	300,00 m²
Immobilienart	Büro / Praxis, Leerstand
Lage	Dorenkamp
Anschrift	Neuenkirchener Str. 79, 48431 Rheine
Entfernung Autobahn	5,75 km
Entfernung Bahnhof	668,00 m
Verfügbar ab	sofort
Preis	550,00

BESCHREIBUNG

Ein helles Büro mit Anmeldebereich an der Einfahrtstraße von Rheine zu vermieten. 3,5 Zimmer plus Küchen/Aufenthaltsraum, Bad/WC

KONTAKT

Herr Helmut Teppner
Kreyenesch 36
48429 Rheine

Telefon: +49171/6565515

E-Mail: helmut.teppner@gmx.de